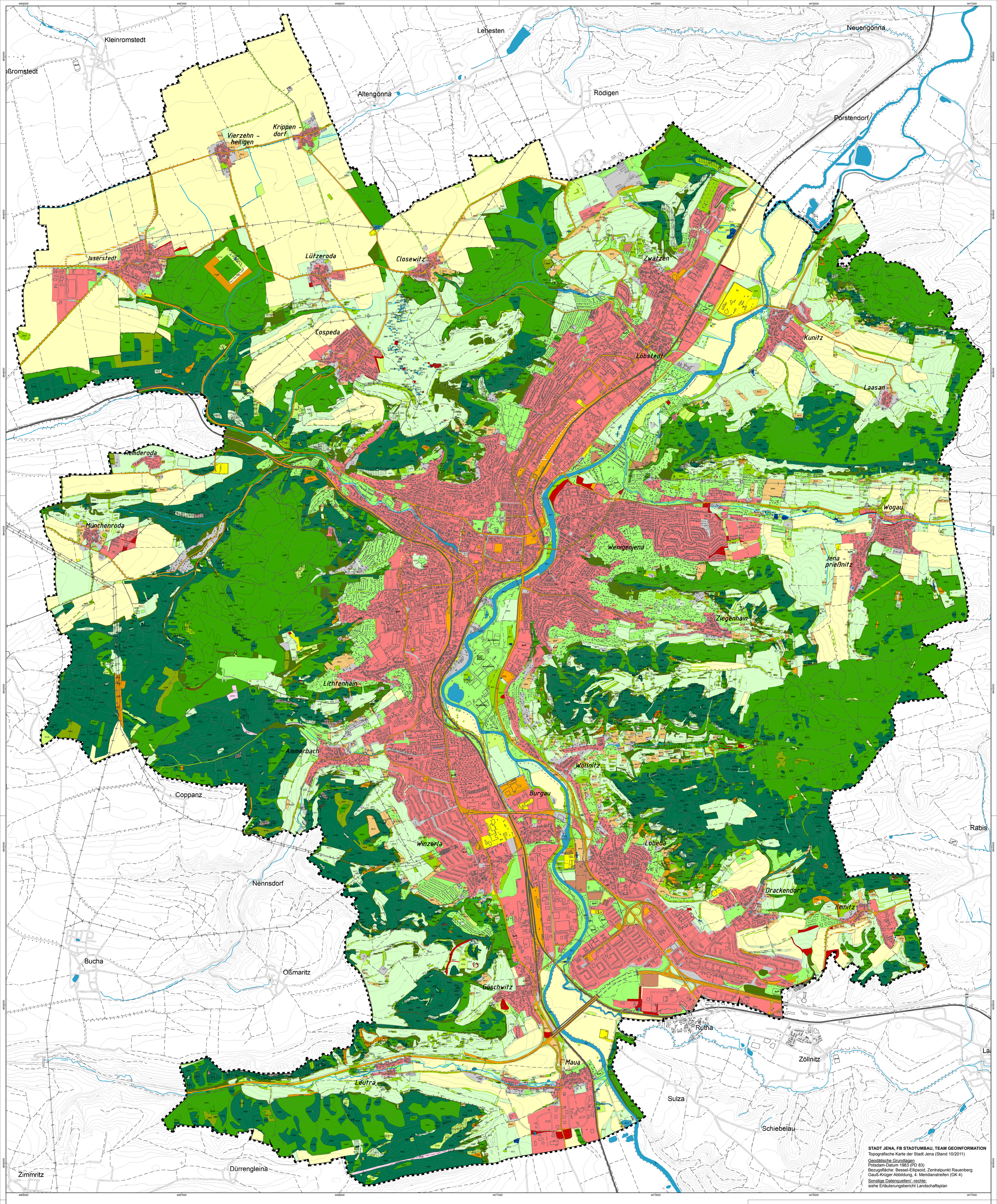

STADT JENA, FB STADTUMBAU, TEAM GEOINFORMATION
Topografische Karte der Stadt Jena (Stand 10/2011)

Geodätische Grundlagen
Potsdam-Datum 1983 (PD 83)
Bezugsfläche: Bessel-Ellipsoid, Zentralpunkt Rauenberg
Gauß-Krüger Abbildung, 4. Meridianstreifen (GK 4)

Sonstige Datenquellen/ -rechte:
siehe Erläuterungsbericht Landschaftsplan

Bestand – Biotop- und Nutzungstypen

Hinweise zur Lesbarkeit der Karte vgl. Text Kapitel 7.5.3 (Reale Vegetation)

CIR-Luftbildauswertung (1993 - mit oder ohne Code der OBK)

2210 Code der Offenlandbiotopkartierung
N101 Code der Waldbiotopkartierung
§ Geschützter Biotop (§ 30 BNatSchG i. V. m. § 18 ThürNatG, WBK - 2006; OBK - 2010)

Überlappungsbereich OBK-WBK

Gewässer und deren Verlandungsbereiche

2110 § Quelle, unverbaut
2211 § Bach, schmaler Fluss, Graben, strukturreich (naturnaher Bach)
2212 Bach, schmaler Fluss, Graben, mittlere Strukturdichte
2213 Bach, schmaler Fluss, Graben, strukturarm
2214 § Graben, schmaler Kanal, Wettergraben
2311 § Fluss, strukturreich (= naturnaher Fluß)
2312 Fluss, mittlere Strukturdichte
2313 Fluss, strukturarm
2410 § Fluss, mittlere Strukturdichte, kleines Altwasser (< 1 ha)
2511 § Kleines Standgewässer (< 1 ha), strukturreich
2512 § Kleines Standgewässer (< 1 ha), mittlere Strukturdichte
2513 § Kleines Standgewässer (< 1 ha), strukturarm
2515 Nicht unter § 18 fallendes, naturfernes Kleingewässer
B112 § Schnell fließender Bach und kleiner Fluss, beschattet
S121 § Kleingewässer (wassergefüllter Erdfall, Senke, < 1 ha), unbeschattet
S122 § Kleingewässer (wassergefüllter Erdfall, Senke, < 1 ha), beschattet
S150 § Teich und Kleinspeicher

Acker

A100 Kalkacker
A130 Wildacker

Moore und Sümpfe

3212 § Flachmoor, kalkreich
3213 § Binsensumpf
3220 § Großseggenried
3230 § Landröhricht

Landwirtschaftliche Sonderstandorte

Grünland und Magerrasen

4211 § Trocken-/Halbtrockenrasen, basiphil
4212 § Trocken-/Halbtrockenrasen, bodensauer
4222 Mesophiles Grünland, frisch bis mäßig trocken
4223 Mesophiles Grünland, frisch bis mäßig feucht
4230 § Feucht-/Nassgrünland, eutroph
4240 § Feucht-/Nassgrünland, mager
4250 Intensivgrünland/Einsaat (inkl. junger Brachestadien)
G111 Frischweide (Fettweide)
G112 Frischwiese (Fettwiese) im Flach- und Hügelland
G115 Intensivgrasland
G122 § Kalktrockenrasen

Staudenfluren, Säume, Brachen

4710 Staudenflur / Brache / Ruderalflur frischer Standorte
4721 § Sumpfhochstaudenflur
4731 § Geschützte Staudenflur, trockenwarm
4732 Artenreiche Ruderalflur, trockenwarm
4733 Sonstige Staudenflur / Brache / Ruderalflur trockener Standorte
G000 Gras- und Staudenflur
G132 Aufgelassenes Grasland frischer Standorte
G133 § Aufgelassenes Grasland trockener Standorte
G143 § Staudenflur (Saum) trockenwarmer Standorte
G150 Schlagflur auf Kahlflächen

Rohboden, Extremstandorte, Zwergstrauchheiden

5100 § Höhle, Stollen
5400 Offene Fläche, natürlicher Rohboden
5530 § Lesesteinhaufen
5720 § Schuttflur, natürlicher Block- und Felsschutt, Bewuchs < 30%
5810 § Felsbildung, Bewuchs < 10%
5820 § Felsbildung, Bewuchs < 30%
E150 § Block- und Felsschutthalde
E191 Felsbildung und Steinbruchwand kalkfreier Gesteine
E192 Felsbildung und Steinbruchwand kalkhaltiger Gesteine
G124 § Kalkfelsflur

Feldgehölze, Gebüsche, Bäume

6110 Feldhecke, überwiegend Büsche
6211 § Feldgehölz auf Feucht-/Nassstandort
6212 § Feldgehölz auf Schlucht-, Felsschutt-, Blockwald-Standort
6213 § Feldgehölz auf trockenwarmem Standort
6214 Sonstiges Feldgehölz, naturnah
6215 Sonstiges Feldgehölz, naturfern
6221 § Gebüsch auf Feucht-/Nassstandort
6223 § Trockengebüsch, Felsgebüsch
6224 Sonstiges Gebüsch
6311 Baumgruppe, Laubholz-Reinbestand
6312 Baumreihe, Laubholz-Reinbestand
6313 Allee, Laubholz-Reinbestand
6321 Baumgruppe, Nadelholz-Reinbestand
6331 Baumgruppe, Mischbestand - Laubdominanz
6351 Baumgruppe, Laubmischbestand
6354 Baumreihe, mehrreihig, Laubmischbestand
6371 Baumgruppe, Obstbaumbestand
6372 Baumreihe, Obstbaumbestand
L102 Laubgebüsch frischer Standorte
L103 § Laubgebüsch trockenwarmer Standorte mit Dornsträuchern
L110 Flächiges Feldgehölz (Restwald)
L132 Streifenförmiges Feldgehölz (Hecke), von Bäumen überschirmt
L140 Allee
L150 Solitärbaum und Baumgruppe

Streuobstbestände

6510 § Streuobstbestand auf Grünland, Unterwuchs
6530 Streuobstbestand auf Acker oder Nutzgarten
6540 § Streuobstbestand auf Kraut-/ Staudenflur / Brache
6550 § Streuobstbestand auf stark verbuschtem Unterwuchs
L170 § Flächiges Obstgehölz (Streuobstwiese)

Anthropogen gestörte Standorte

8101 § Geschützte Lockergesteinsgrube und Steinbruch mit Bewuchs < 30%
8102 Sonstige Abgrabungsfläche mit Bewuchs < 30%
8201 § Lockergesteinsgrube und Steinbruch mit Bewuchs < 30%
8202 Sonstige Aufschüttungsfläche mit Bewuchs < 30%

Sonstige anthropogene Nutzungen

U000 Urbanes Biotop außerhalb geschlossener Ortschaften
U110 Garten und Gartenbrache
U120 Dörfliche und städtische Ruderalflur
U140 Burganlage

Siedlungsfläche gemäß FNP

Siedlungsfläche gemäß CIR

Ver- und Entsorgungsfläche

Verkehrsfläche (Bestand) gemäß FNP bzw. CIR

Verkehrsfläche (Planung) gemäß FNP

Grün- und Freifläche

Wälder

7100 Waldfläche (nur Waldflächen über 1 ha!) und Freifläche unter 3 ha innerhalb des Waldes

Laubwald

K501 Kulturbestimmter Eichenwald (aus Stiel- und/oder Traubeneiche)
K601 Kulturbestimmter Buchenwald
K602 Kulturbestimmter Eschenwald
K603 Kulturbestimmter Ahornwald
K702 Kulturbestimmter Weißerlenwald
K800 Kulturbestimmter Wald sonstiger Laubbaumarten
K801 Kulturbestimmter Pappelwald (Zuchtpappel und Schwarzpappel)
K802 Kulturbestimmter Robinienwald
K803 Kulturbestimmter Hainbuchenwald
K804 Kulturbestimmter Lindenwald (aus Winter- oder/und Sommerlinde)
N100 Buchen(misch)wald, Buche dominierend
N101 Buchen(misch)wald auf eutrophen frischen bis mässig trockenen Standorten im kollinen bis submontanen Bereich
N102 § Buchen(misch)wald auf eutrophen trockenwarmen Standorten im kollinen bis submontanen Bereich (Trockenwald)
N103 Buchen(misch)wald auf meso- bis oligotrophen Standorten im kollinen bis submontanen Bereich
N201 Stieleichen-Hainbuchenwald auf eutrophen grund- und stauwasserbeeinflussten Standorten
N202 Eichen-Hainbuchenwald auf eutrophen frischen bis mäßig trockenen Standorten
N203 § Eichen-Hainbuchenwald auf eutrophen, trockenwarmen Standorten (Trockenwald)
N205 Eichen(misch)wald auf mesotrophen bis oligotrophen frischen bis mäßig trockenen Standorten
N207 § Eichen(misch)wald auf eutrophen trockenwarmen Standorten (Trockenwald)
N602 § Roterlen-Eschenwald in Bachtälern und an Quellstellen im kollinen bis (hoch)montanen Bereich
N701 § Erlen-Eschenwald in Bach- und Flussauen sowie in Niederungen im kollinen bis submontanen Bereich
N704 Ahorn-Eschen-Wald in Trockentälern, Schwemmulden und grundwasserferneren Bachauen im kollinen bis submontanen Bereich
N802 § Ahorn- und Eschen-Ahorn-Schluchtt-, Block- und (Schatt-)Hangwald im kollinen bis montanen Bereich
N803 § Ahorn-Linden-Hangschuttwald im kollinen bis submontanen Bereich

Mischwald

K104 Kulturbestimmter Buchen-Fichtenwald
K204 Kulturbestimmter Eichen-Kiefernwald
K401 Kulturbestimmter Laub-Nadel-Mischwald aus eingeführten Nadelbaumarten

Nadelwald

K102 Kulturbestimmter Fichtenwald (Anteil Fichte > 90%) auf frischeren bis trockeneren Standorten
K105 Kulturbestimmter Kiefern-Fichtenwald
K106 Kulturbestimmter Fichtenmischwald
K107 Kulturbestimmter Lärchen-Fichtenwald
K202 Kulturbestimmter reiner Kiefernwald (Anteil Kiefer > 90 %) auf frischeren bis trockeneren Standorten
K203 Kulturbestimmter Kiefernwald (Anteil Kiefer > 90%) auf trockenwarmen Standorten
K205 Kulturbestimmter Fichten-Kiefernwald
K206 Kulturbestimmter Kiefernmischwald
K301 Kulturbestimmter Lärchenwald
K303 Kulturbestimmter Schwarzkiefernwald
K305 Kulturbestimmter Wald eingeführter Arten der Gattung Blau-, Sitka-, Omorikafichte u. a.

Pionierwald

P100 Pionierwald (Sukzessionswald)
P102 Birken-Pionierwald
P103 Aspen-Pionierwald
P104 Weichlaubbaum-Pionierwald
P105 Eschen- und/oder Ahorn-Pionierwald
P106 Kiefern- und Kiefern-Birken-Pionierwald

Sonstige gebietsbezogene Informationen

Stadtgrenze

LANDSCHAFTSPLAN JENA 2016

N

Maßstab im Original 1 : 10.000 Maßstab im Plotoriginal 1 : 15.000

0 125 250 500 750 1.000 Meter

FROELICH & SPORBECK
UMWELTPLANUNG UND BERATUNG
Niederlassung Plauen
T +49.3741.7040-0 plauen@fsumwelt.de
F +49.3741.7040-10 www.froelich-sporbeck.de
Bleichstr. 3 • 08527 Plauen

	Datum	Zeichen
bearbeitet	08/2013	Söll / Czekalla
gezeichnet	08/2013	M. Minguez / Söll
geprüft	08/2013	Rappenhöner
1. Änderung	06/2014	
2. Änderung	-	

Karte A 1

Bestand
Biotop- und Nutzungstypen

Stadt Jena
Dezernat Stadtentwicklung und Umwelt
Fachbereich Bauen und Umwelt
Fachdienst Umweltschutz

Jena, den 31.03.2016

NATURSCHUTZ KOMMUNE 2007

JENA LICHTSTADT.